

REPUBLIK ÖSTERREICH

AUSTRO CONTROL GmbH
LUFTFAHRTINFORMATIONSDIENST
Schnirchgasse 17
1030 Wien
AUSTRIA



AUSTRO CONTROL GmbH
AERONAUTICAL INFORMATION SERVICE
Schnirchgasse 17
1030 Wien
AUSTRIA

TEL: +43 5 1703 / 3211
FAX: +43 5 1703 / 2056
AFTN: LOWWYNYX
EMAIL: nof@austrocontrol.at

REPUBLIC OF AUSTRIA

AIC B 4/23

19 OCT 2023

Dieses AIC umfasst 2 Seiten. Dieses AIC ersetzt AIC B 3/22.

INKRAFTTRETUNGSDATUM: 30 NOV 2023

Temporäre zivile Luftraumreservierung TRA ACRO WELS - Betriebsbestimmungen

1. ALLGEMEINES

Um Kunstflüge im Nahbereich des Flugplatzes Wels zu erleichtern und die physische Trennung von an- und abfliegenden kontrollierten Flügen vornehmen zu können, wurde von der Austro Control GmbH, Anflugkontrollstelle Linz, im Einvernehmen mit dem Flugplatzbetriebsleiter Wels, folgende TRA (zum Zweck des Kunstfluges) festgelegt.

2. DEFINITION DER TRA ACRO WELS

2.1. Temporäre Zivile Luftraumreservierung (TRA):

Lufträume der Klasse C oder D von definierter und in luftfahrtüblicher Weise kundgemachter vertikaler und horizontaler Ausdehnung, die in der Zeit der jeweiligen Aktivierung, temporär als Luftraum der Klasse G klassifiziert werden.

2.2. TRA ACRO WELS

2.2.1. Vertikale Begrenzungen:

Untergrenze TRA ACRO WELS: 2500 FT AMSL

Obergrenze TRA ACRO WELS: 6000 FT AMSL

2.2.2. Laterale Begrenzungen:

vom Koordinatenpunkt	48°11 Minuten 51 Sekunden Nord 13°58 Minuten 28 Sekunden Ost
geradlinig zum Koordinatenpunkt	48°12 Minuten 05 Sekunden Nord 14°00 Minuten 50 Sekunden Ost
geradlinig zum Koordinatenpunkt	48°12 Minuten 05 Sekunden Nord 14°04 Minuten 17 Sekunden Ost
geradlinig zum Koordinatenpunkt	48°09 Minuten 54 Sekunden Nord 14°04 Minuten 28 Sekunden Ost
geradlinig zum Koordinatenpunkt	48°09 Minuten 40 Sekunden Nord 13°58 Minuten 38 Sekunden Ost
und geradlinig zum Ausgangspunkt zurück.	

2.2.3. Schematische Kartendarstellung der TRA ACRO WELS:

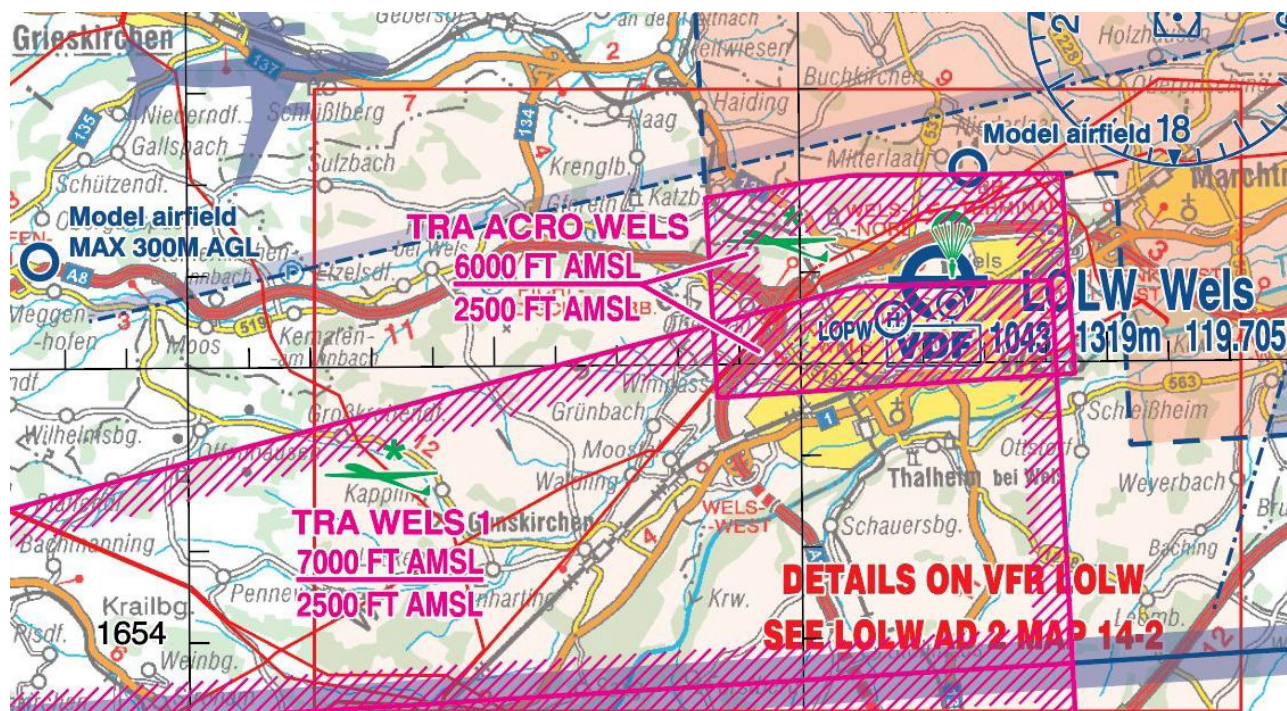

Nicht zu navigatorischen Zwecken zu verwenden.

3. BENÜTZUNGSBEDINGUNGEN

3.1. Die beabsichtigte Benützung wird vom Betriebsleiter Wels bei der Anflugkontrollstelle Linz unter der Telefonnummer +43 5 1703 6420 oder 6422 angemeldet.

Die Anflugkontrollstelle Linz stimmt, unter Berücksichtigung der zum Zeitpunkt der Anmeldung absehbaren Verkehrslage, der Benützung der TRA bis zu einer Höhe von 6000 FT AMSL zu. Eine mögliche kurze Verzögerung wird dem Betriebsleiter mitgeteilt.

Die Benutzung wird auf maximal 20 Minuten begrenzt.

3.2. Das Ende der Inanspruchnahme wird vom Betriebsleiter Wels unverzüglich der Anflugkontrollstelle Linz gemeldet.

3.3. Der Betriebsleiter Wels hat während der Aktivierung der TRA permanent erreichbar zu sein.

3.4. Der Betriebsleiter Wels darf die Zustimmung zum Kunstflug nur mit nachweisbarem Briefing der Piloten erteilen.

4. KONTROLLVERFAHREN

4.1. Es wird darauf hingewiesen, dass innerhalb der TRA mit anderen Sichtflügen zu rechnen ist. Eine diesbezügliche Verkehrsinformation an die Nutzer der TRA erfolgt nicht.

5. TELEFONNUMMERN, FREQUENZEN

Telefonnummern:

Wels	+43 7242 2649916
	+43 664 6327911
Anflugkontrollstelle Linz	+43 5 1703 6420 oder 6422

Frequenzen:

Flugplatz Wels	119.705
Linz Radar	125.685

ENDE